

PERFECT-PLIANT N° 7

Pour Plaques ou Pellicules en bobines se chargeant en plein jour
(Modèle spécial du PHOTO-HALL, marque déposée)

6 × 9

avec objectif
anastigmat

PHOTO-HALL

320 Francs

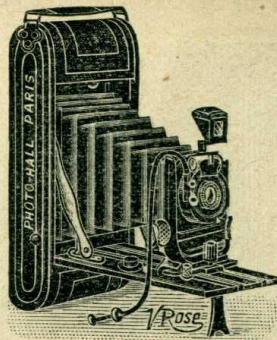

Fig. 6

6 ½ × 11

avec objectif
anastigmat

PHOTO-HALL

370 Francs

Appareil pliant **gagné maroquin de construction très soignée** et de volume réduit permettant d'employer à volonté les bobines de pellicules se chargeant en plein jour ou les plaques sur verre, format $6\frac{1}{2} \times 9$.

Cet appareil est muni d'un soufflet peau, d'un **objectif extra-rapide à diaphragmes iris** avec obturateur métallique monté au centre des lentilles, toujours armé, faisant la pose ou l'instantané, marchant au doigt ou avec le déclencheur métallique et donnant des vitesses variables allant jusqu'au $1/100^e$ de seconde. La partie qui supporte l'objectif peut se déplacer dans les deux sens.

L'appareil 6×9 mesure fermé 16×7×3 centimètres et pèse 730 gr.

L'appareil 6 ½×11 mesure fermé 20×9×3 ½ centimètres et pèse 850 gr.

L'appareil peut se charger en plein jour avec des bobines de pellicules en rouleaux. Il est muni d'un viseur clair redresseur monté sur pivot mobile, de deux écrous au pas de vis du congrès, d'un **cadre à rainures destiné aux châssis à plaques** et pouvant, au besoin, recevoir le châssis à glace dépolie avec capuchon spécial pour la mise au point, d'un système de mise au point et d'un déclencheur.

Chaque appareil est livré avec un déclencheur, une instruction et un traité de photographie.

Prix du PERFECT-PLIANT N° 7, monté avec objectif

DÉSIGNATION DES APPAREILS ET ACCESSOIRES		6×9	6 ½×11
Anastigmat PHOTO-HALL	F : 6,3 et obt. IBSO..	320 »	370 »
Anastigmat HERMAGIS	F : 6,3 et obt. IBSO..	390 »	460 »
Anastigmat BERTHIOT	F : 5,7 et obt. IBSO..	450 »	550 »
Anastigmat TESSAR-ZEISS	F : 6,3 et obt. IBSO..	» »	695 »
Sac en cuir jaune ou noir avec courroie.....		25 »	30 »
Bobine de pellicules 6 poses PLAVIC (émulsion Lumière).		4 30	5 25
Bobine de pellicules 6 poses KODAK.....		5 10	6 20
Pochette contenant 3 châssis pour plaques $6\frac{1}{2} \times 9$ et 1 châssis à glace dépolie pour la mise au point.....		32 50	37 »
Plaques extra-rapides $6\frac{1}{2} \times 9$ PERFECT, la douzaine		3 25	3 25
Nécessaire renfermant tous les accessoires indispensables pour l'emploi de l'appareil : bobine de pellicules, cuvettes dont une à rouleau de verre, lanterne, révélateur, fixateur, verre gradué, châssis-presse, papier, virage-fixage et traité de photographie (fig 23).....		23 »	25 »

Franco de port et d'emballage à partir de 50 francs