

LE REPORTER

Pour Plaques ou Pellicules Film-Pack se chargeant en plein jour

Muni de l'obturateur faisant les grands instantanés jusqu'à 1/2000 de seconde

9×12

Avec anastigmat

BERTHIOT

F : 5,7

1312 Francs

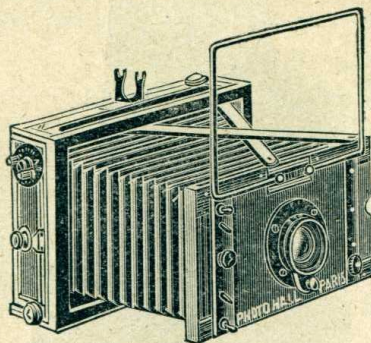

10×15

Avec anastigmat

BERTHIOT

F : 4,5

1572 Francs

Fig. 51

Appareil de grande précision construit en bois et métal vernis noir gainé maroquin, soufflet peau, ferrures nickelées, muni d'un **objectif anastigmat à grande ouverture extra-lumineux** à diaphragmes iris, de deux écrous au pas du congrès, d'un **viseur iconomètre** pour la visée à hauteur d'œil donnant exactement l'image qui se reproduira sur la plaque, et d'un obturateur de plaque pour pose et instantané donnant des vitesses variables **allant jusqu'à 1/2000^e de seconde**, permettant de prendre des objets animés d'une grande vitesse, tels que : courses de chevaux, chevaux sautant des obstacles, automobiles à grande allure, manœuvres d'aéroplanes, etc., etc. La fente de l'obturateur se règle de l'extérieur.

Le développement du soufflet se fait au moyen **de ciseaux assurant un parallélisme parfait** entre l'avant et l'arrière de l'appareil. Le porte-objectif est d'une rigidité absolue et la mise au point se fait au moyen d'un bouton qui déplace un curseur dans une cuvette sur laquelle sont gravées les distances, ce qui permet de faire la mise au point l'appareil fermé. Un dispositif spécial permet de vérifier la mise au point sans changer la fente du rideau.

Chaque appareil est livré avec trois châssis doubles à rideaux, un châssis à glace dépolie avec capuchon, un déclencheur métallique, une instruction et un traité de photographie.

Prix de l'appareil REPORTER

DÉSIGNATION DES APPAREILS ET ACCESSOIRES	9×12	10×15	13×18
Avec anastigmat OLOR BERTHIOT F : 5,7..	1312 »	1414 »	1535 »
Avec anastigmat FLOR BERTHIOT F : 4,5..	1420 »	1572 »	1778 »
Avec anastigmat TESSAR-ZEIST F . 4,5.....	1520 »	1650 »	1900 »
Planchette supplémentaire d'objectif.....	20 »	20 »	20 »
Appareil REPORTER sans objectif.....	1069 »	1126 »	1202 »
Adaptateur pour châssis en métal.....	26 »	27 »	29 »
Châssis métal à volet.....	3 »	6 »	8 »
Ecran pour la photographie des couleurs.....	21 »	25 »	30 »
Sac en cuir doublé velours avec courroie.....	70 »	90 »	100 »
Châssis double supplémentaire.....	54 »	58 »	60 »
Châssis spécial pour l'emploi des FILM-PACK.	20 »	30 »	»
Magasin avec douze porte-plaques.....	270 »	299 »	330 »

Franco de port et d'emballage à partir de 50 francs